

Instalação Estação de Consulta Versão 7.2

Para instalar a versão 7.2 como Estação de consulta, primeiramente é preciso compartilhar a pasta **MisterW** do **servidor** com permissão total.

Será também necessário abrir o **regedit** do **servidor** no menu Iniciar → Executar e digitar **regedit**, conforme figura 1.

No **regedit** você irá à **hkey_local_machine\software\microsoft\mssqlserver\mssqlserver**. Você terá uma opção **LoginMode** e verifique se esta com valor **2**, caso não, colocar, conforme figuras 1.1 e 1.2.



Figura 1. Digitar “regedit”.



Figura 1.1. **hkey_local_machine\software\microsoft\mssqlserver\ mssqlserver**.

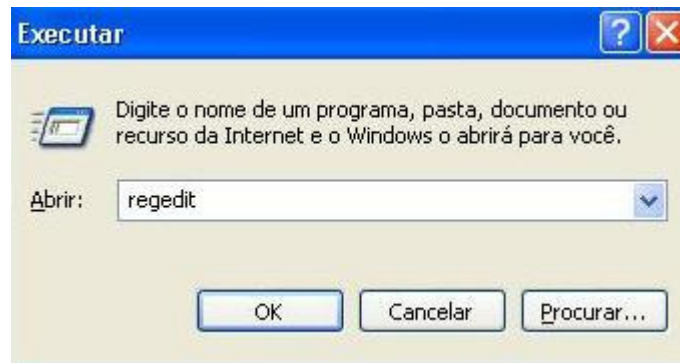

Figura 1.2. Verifique se esta com valor "2".

OBS: É necessário reiniciar o computador.

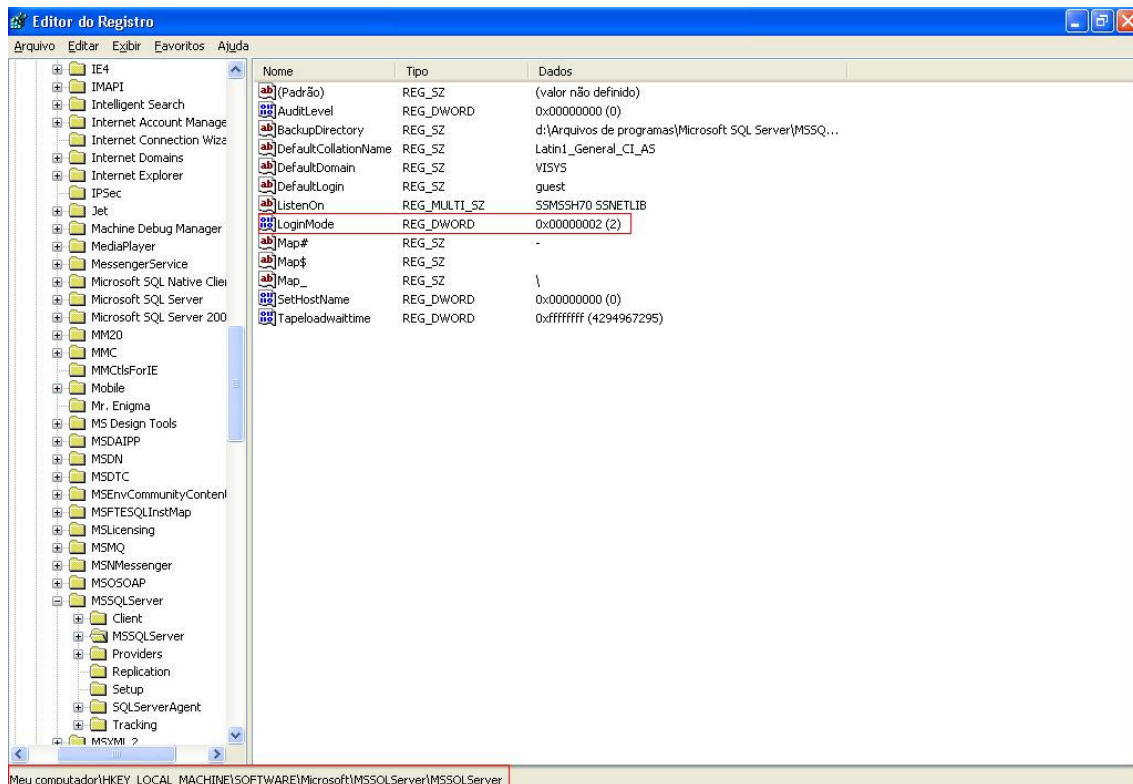
1. Realizar a instalação do Mister Way como estação de consulta.

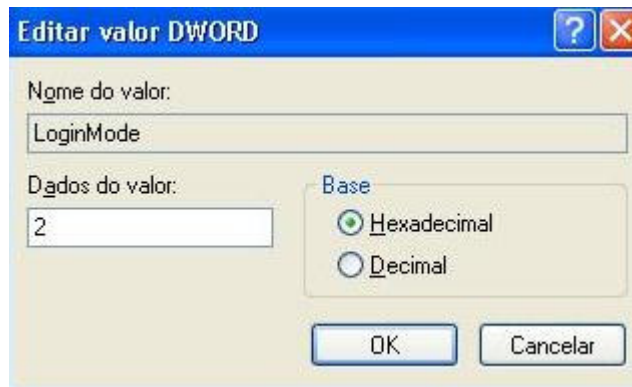
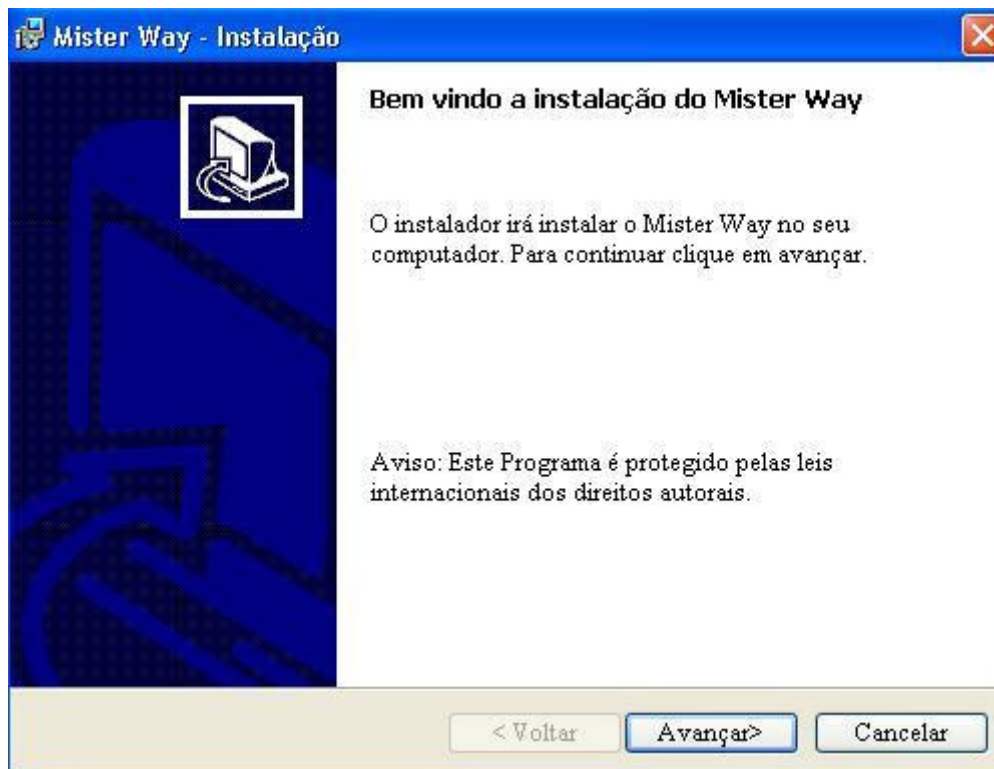

Ao executar o "setup.exe" mostrará a tela acima.

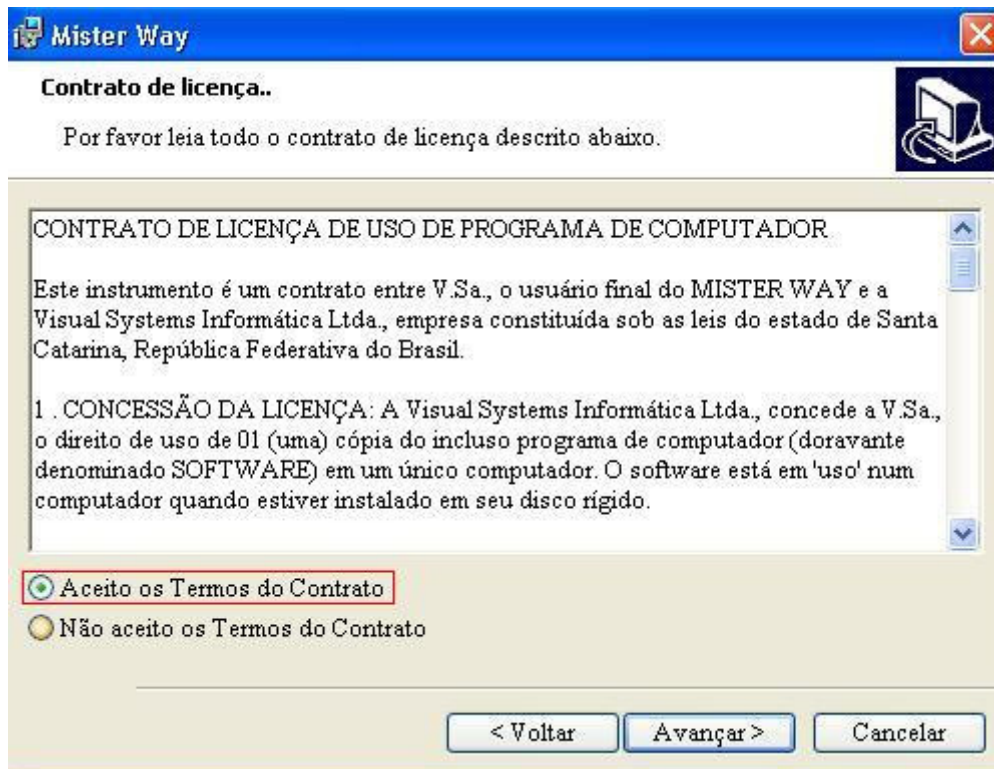

Selecionar o item "Aceito os Termos do Contrato".

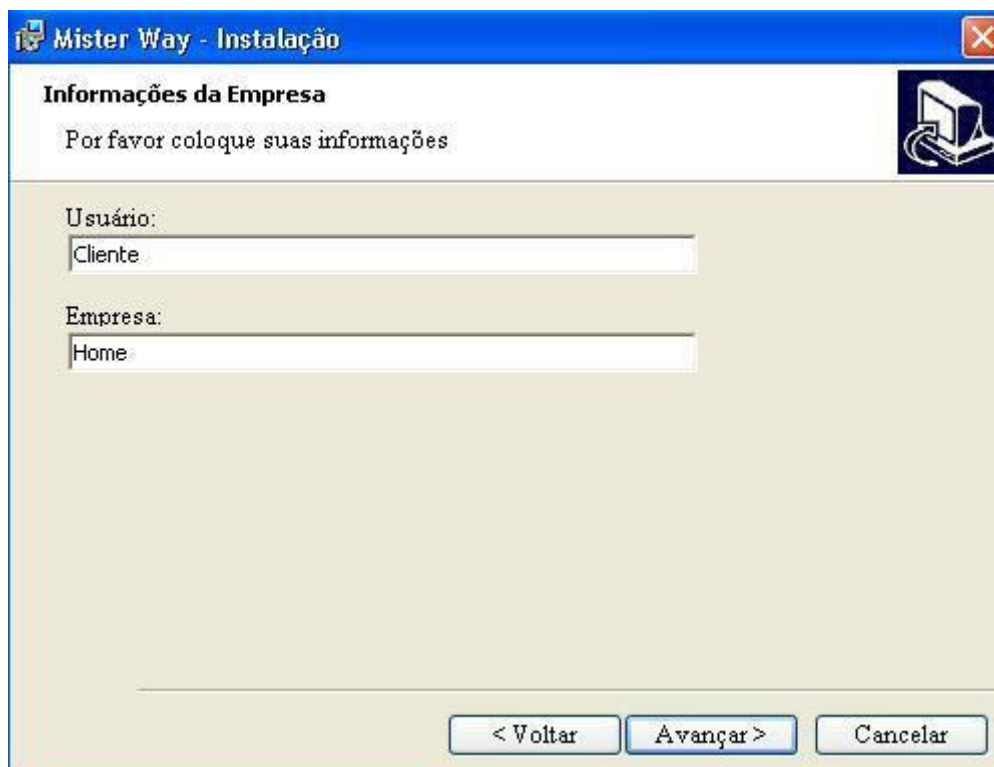

Clique em "Avançar".

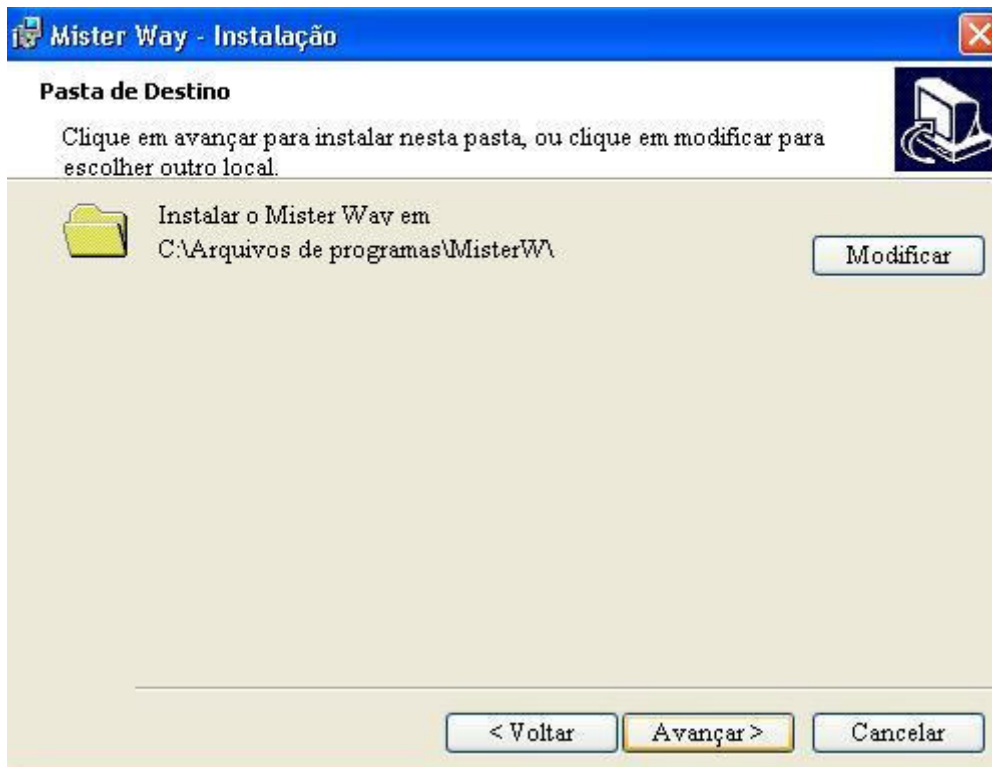

Informar o local onde será instalado o sistema. [Altere apenas se for necessário.](#)

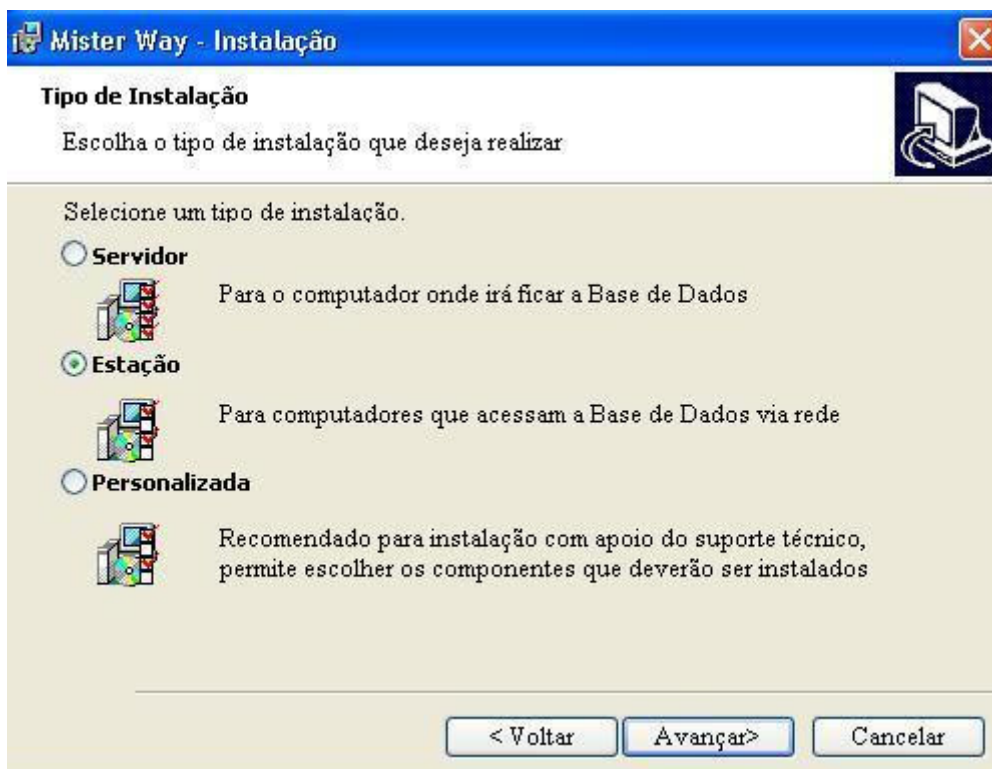

Selecione a opção de "Estação".

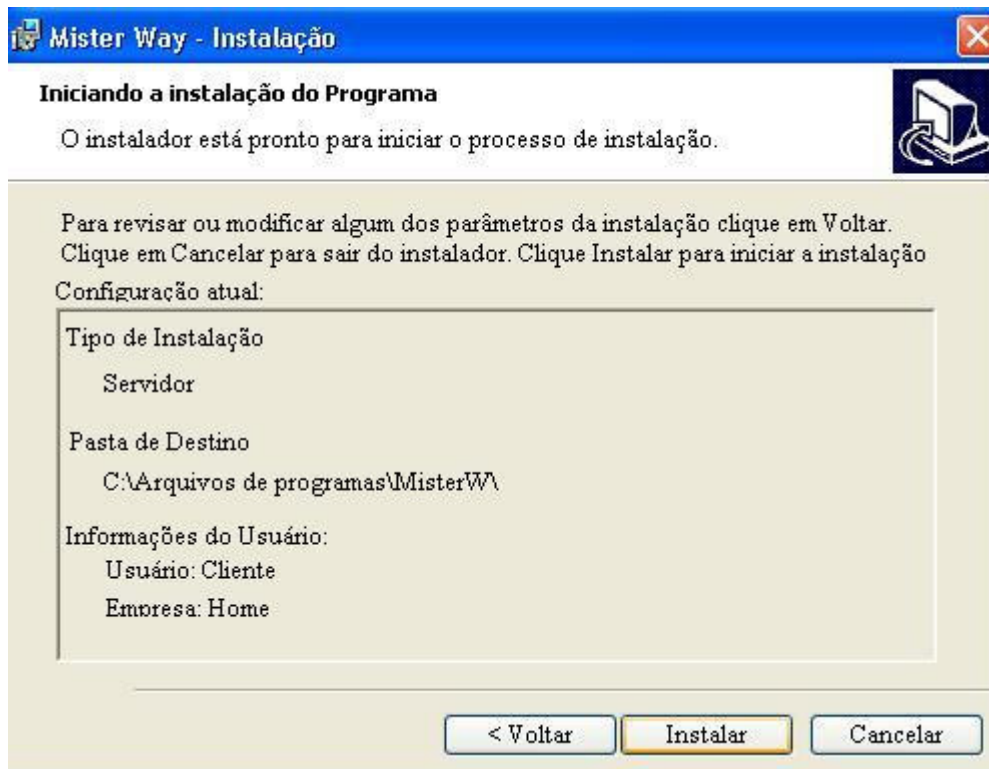

Clique em "Instalar".



Clique em "Finalizar".

2. Acesse no Painel de Controle o ODBC, Iniciar → Configurações → Painel de controle → Ferramentas Administrativas → Fonte de dados (ODBC). Com o ODBC aberto, acesse a aba Fonte de Dados do Sistema ou DNS do Sistema. Você deverá adicionar uma nova fonte de

dados com o nome Mister Way. Para criá-la, clique no botão **Adicionar** e selecione SQL Server e clique em **Concluir**, conforme figuras 1.3 e 1.4. Em seguida, será solicitado o nome para a fonte de dados. No campo Nome, digite **Mister Way**, no campo descrição, pode-se deixar em branco, no campo servidor digite **o nome ou o IP do computador onde está o banco de dados do Mister Way** e clique em **Avançar**, Conforme figura 1.5.



Figura 1.3. Clique em “Adicionar”



Figura 1.4. Selecione “SQL Server” e clique em “Concluir”.

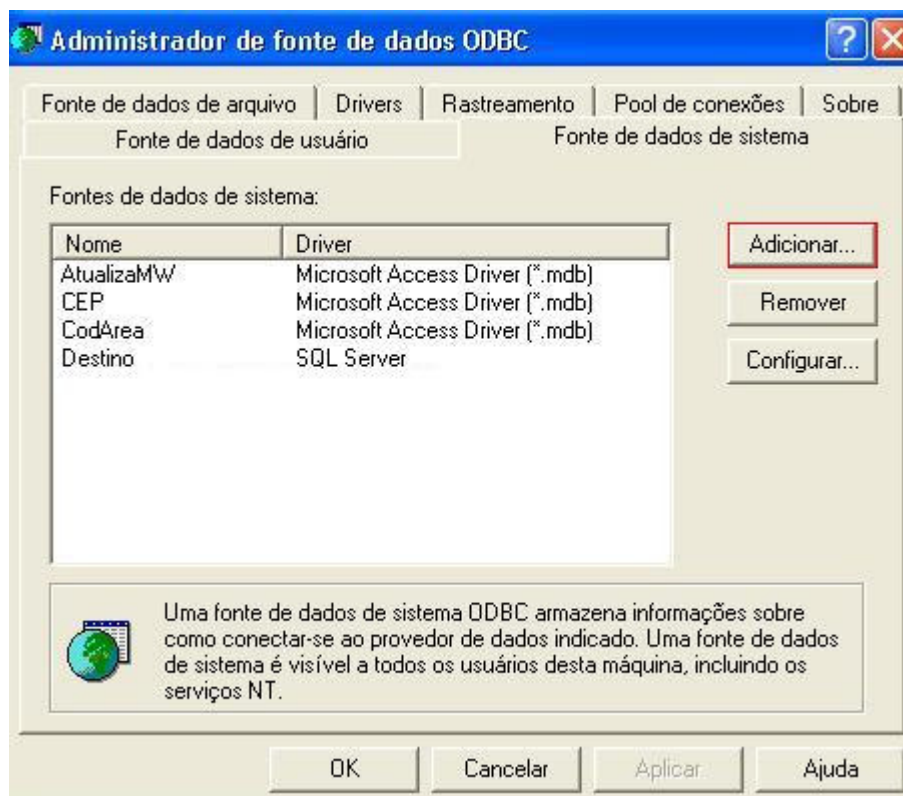

Figura 1.5. No campo Nome coloque “Mister Way” e em Servidor digite o nome ou o IP do computador onde está o banco de dados

Nesta tela você deve deixar marcadas as opções de [Com autenticação do Windows NT usando ident. de logon na rede](#) e [Conectar-se ao SQL Server para obter as configurações padrão das opções de configuração adicionais](#) e clique em avançar, conforme figura 1.6.

Na tela seguinte, selecione [Alterar banco de dados padrão para:](#). Deve-se alterar para [MisterWay72](#) e avançar, conforme figura 1.7. Na próxima tela, clique no botão [Concluir](#), conforme figura 1.8. Clicar no botão OK para

fechar a nova tela que abriu, conforme figura 1.9 e por último, no botão OK para fechar o Administrador de Fonte de dados ODBC.

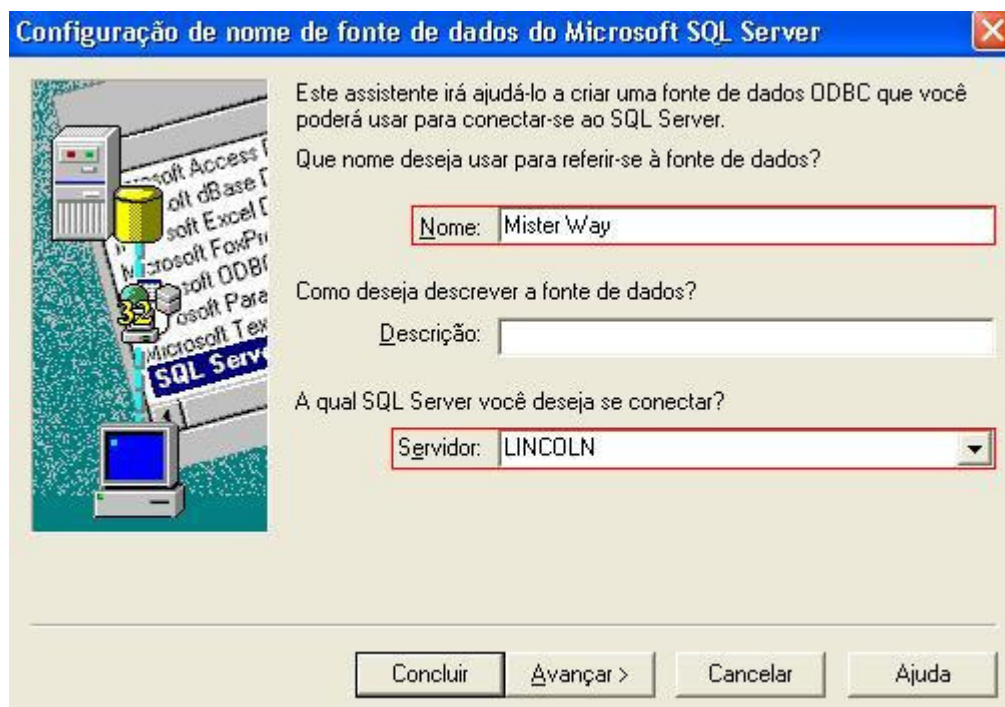

Figura 1.6. Selecione a opção de “autenticação do Windows NT” e Conectar-se ao “SQL Server”, conforme a tela acima.



Figura 1.7. Selecione “Alterar o banco de dados padrão para” e selecione o banco de dados “MisterWay72”.



Figura 1.8. Clique em “Concluir”

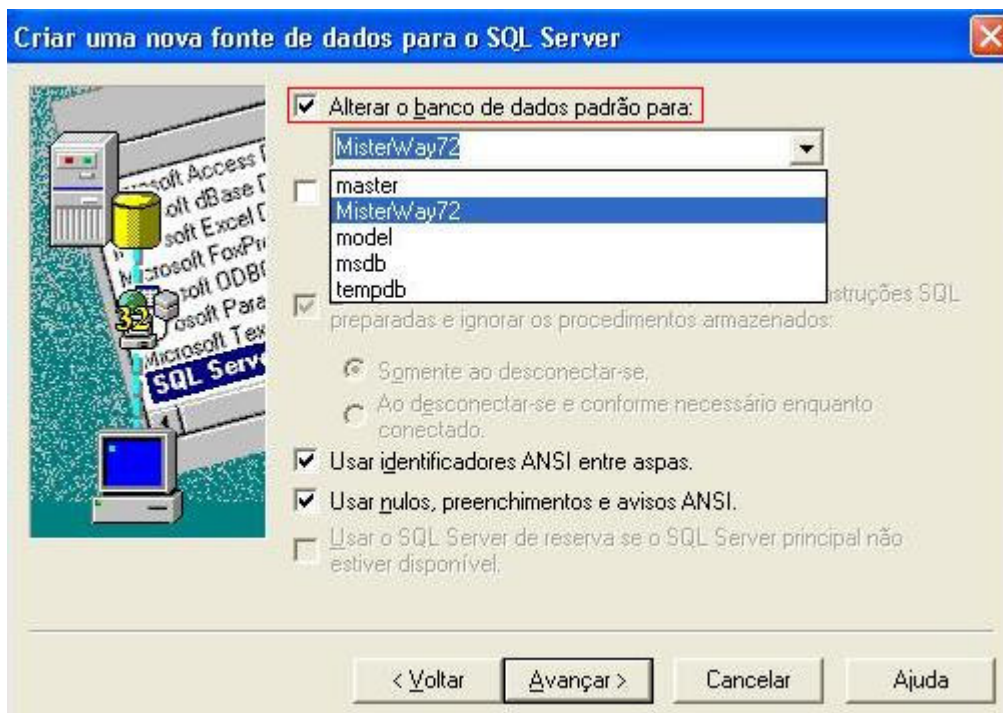
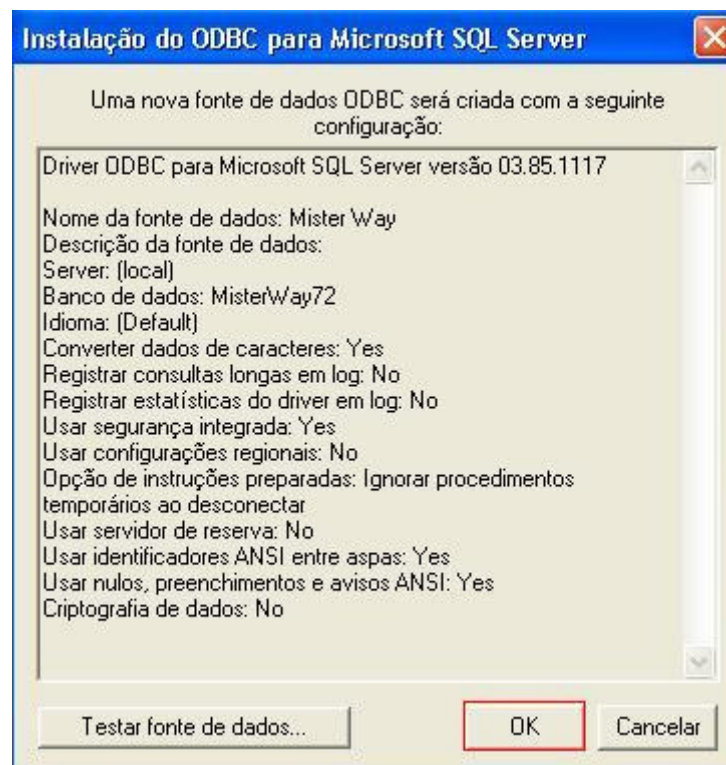

Figura 1.9. Clique em “OK”

Ao concluir a configuração do ODBC, crie um atalho direcionando para o arquivo MisterW.exe do servidor.